territori S.M.A.R.T.

Territori S.M.A.R.T.² Rigenerazione e Accessibilità

Bando STAI Sviluppo territoriale aree interne

8 per mille Chiesa Valdese – Unione delle Chiese Metodiste e Valdesi
CoE Consorzio Pinerolo Energia
Diaconia Valdese
Fondazione Centro Culturale Valdese
eVL Escartons e Valli Valdesi s.r.l.
Ripartiamo Insieme

Introduzione e saluti:

Loretta Malan - Segretaria Esecutiva CSD

Carlo Baret - Commissione Sinodale per la Diaconia

William Jourdan - Moderatore della Tavola Valdese

Mauro Vignola - Presidente dell'Unione Montana del Pinerolese

Territori S.M.A.R.T.²
Rigenerazione
e Accessibilità

Territori S.M.A.R.T.²

un progetto per e con il territorio.

Bando STAI - Otto per mille Chiesa Valdese

Valli Pellice, Chisone e Germanasca

Avvio in settembre 2024 - Durata di 2 anni



territori S.M.A.R.T.²

Territori S.M.A.R.T.² Rigenerazione e Accessibilità

Obiettivi generali

Processo di attivazione territoriale

Facilitare dinamiche comunitarie di sviluppo



territori S.M.A.R.T.

Partenariato esteso e in evoluzione

Territori S.M.A.R.T.² Rigenerazione e Accessibilità

Fondazione Centro Culturale Valdese

G.A.L. Escartons e Valli Valdesi s.c.a.r.l.

CONSORZIO PINEROLO ENERGIA

Ripartiamo Insieme

UNIONE MONTANA DEL PINEROLESE

Unione Montana dei comuni Valli Chisone e Germanasca

C.I.S.S. Consorzio Intercomunale Servizi Sociali del Pinerolese

turismopinerolese

FONDAZIONE COSSO

Val Germanasca

AMA.LE

IL GLOMERE CAMPING

CAI UGET VALPELLICE

PRALI ADVENTURE PARK PRALISKIAREA

coesa COOPERATIVA SOCIALE COESA IMPRESA SOCIALE

ECOMUSEO DELLE MINIERE E DELLA VALLE GERMANASCA

JUVENTUS ONE

PROGETTO SAN CARLO FORTE DI FENESTRELLE

PIZZERIA Ca' Piana Villar Pellice piazza W. Jervis, 7

turismo Torino e provincia since 1997

ASSOCIAZIONE SVILUPPO Pomaretto

la Tarta Volante COOPERATIVA SOCIALE ONLUS

Gruppo d'iniziativa sul Parkinson Pinerolo e Valli
itremolini@gmail.com
www.itremolini.org

NATWorking

crescere insieme

TEA ROOM DI GIO E LULA

SPECIAL OLYMPICS ITALIA

BIBLIO AGORÀ LUSERNA S.G.

Anffas VALLI PINEROLESI dal 1958 la persona al centro ASSOCIAZIONE LOCALE DI FAMIGLIE E PERSONE CON DISABILITÀ INTELLETTIVE E DISTURBI DEL NEUROSVILUPPO

MIRAMONTI ALBERGO DAL 1959

Amici della Scuola Latina Associazione

HOTEL SALEI

lilium art gallery

NOMADI DIGITALI ASSOCIAZIONE ITALIANA

v.i.t.a. valli inclusive

Arlena

isitt ISTITUTO ITALIANO PER IL TURISMO PER TUTTI

PRALY4ALL la montagna insieme

cpd CONSULTA PER LE PERSONE IN DIFFICOLTÀ ODV ETS

DIGIT'ALP

rbe RADIO BECKWITH EVANGELICA

Politecnico di Torino 1859

DAD Dipartimento di Architettura e Design

Comune di Bricherasio

Comune di Luserna S. G.

Comune di Pinasca

Comune di Pomaretto

Comune di Prarostino

Comune di Rorà

Comune di Torre Pellice

Comune di Villar Perosa

territori S.M.A.R.T.²

Territori S.M.A.R.T.² Rigenerazione e Accessibilità

Due linee di intervento:

Comunità più accessibili.

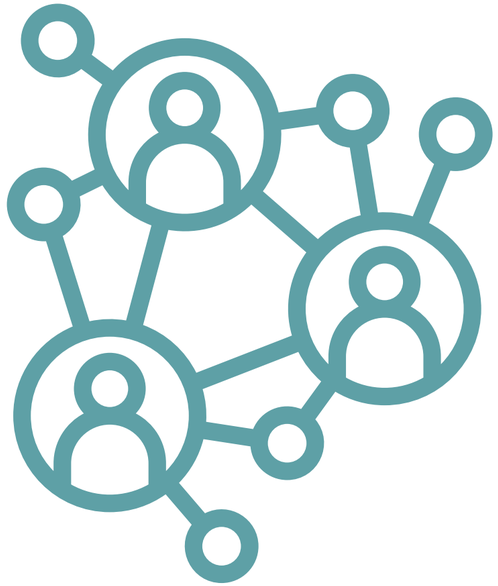

Spazi comunitari generativi.

comunità S·M·A·R·T

Solidarietà in **M**ontagna per l'**A**ccessibilità
e il **R**ispetto di **T**utti/e

comunità S·M·A·R·T

Solidarietà in Montagna
per l'Accessibilità
e il Rispetto di Tutti/e

Maggiore sensibilizzazione

verso la disabilità



Comunità più accoglienti e aperte

Crescita del turismo accessibile



spazi S·M·A·R·T

Spazi di **M**ontagna per **A**ttività di **R**igenerazione del **T**erritorio

spazi S·M·A·R·T

Spazi di Montagna
per Attività
di Rigenerazione
del Territorio

Contesto comunitario generativo per processi di sviluppo e innovazione



Spazio coworking

Hub rurale di comunità

Numeri e impatto sul territorio

Persone coinvolte

Territori S.M.A.R.T.² Rigenerazione e Accessibilità

Nome attività	Tipo di Attività	Persone coinvolte	
Dialoghi in Valle	Raccolta bisogni		70
Tavoli di lavoro	Co-progettazione attività sensibilizzazione		16
Con-Tatto: l'accessibilità diventa esperienza	Attività di sensibilizzazione		810
Chiese Inclusive	Formazione per le Chiese I Distretto		29
Territori più attrattivi e nuovi tipi di turismo per smart workers e nomadi digitali	Formazione Smart Working e Nomadi Digitali		30
Turismo S.M.A.R.T.²: più Accessibile più Accogliente	Formazione su accessibilità nelle realtà turistiche e di promozione del territorio	Incontri pubblici "Pratiche di Accessibilità"	100
		Formazioni onsite - sopralluoghi presso realtà ricettive, comuni e associazioni	17
Sportello di informazione e orientamento alla progettazione	Informazione su opportunità e bandi di finanziamento per realtà del territorio	associazioni	9
Vengo Anch'io - visitare luoghi smart	Gite e Uscite sul territorio		88
Nuove idee per nuovi territori	Incontri di confronto su spazio co-working di Villa Olanda e su progettazioni di valle		50
			1219

Numeri e impatto sul territorio

Comuni coinvolti

Territori S.M.A.R.T.² Rigenerazione e Accessibilità

	Comune	Attività
1	Torre Pellice	Kick-off meeting - evento lancio progetto
		Dialoghi in Valle - raccolta bisogni
		Con-Tatto - attività di sensibilizzazione
		"Pratiche di Accessibilità" - formazione su turismo accessibile
		Formazione onsite su accessibiltià (2 realtà)
		Vengio Anch'io - Visitare Luoghi S.M.A.R.T. - Gite Accessibili
2	Pomaretto	Dialoghi in Valle - raccolta bisogni
		Con-Tatto - attività di sensibilizzazione
		Formazione Chiese Inclusive
		Vengio Anch'io - Visitare Luoghi S.M.A.R.T. - Gite Accessibili
3	Villar Perosa	Dialoghi in Valle - raccolta bisogni
4	Pinasca	Tavoli di Lavoro - co-progettazione attività
6	Luserna San Giovanni	Tavoli di Lavoro - co-progettazione attività
		Con-Tatto - attività di sensibilizzazione
		"Pratiche di Accessibilità" - formazione su turismo accessibile
		Formazioni Chiese Inclusive
		Formazione onsite su accessibiltià (3 realtà)
7	Prarostino	Tavoli di Lavoro - co-progettazione attività
8	Prali	Con-Tatto - attività di sensibilizzazione
		"Pratiche di Accessibilità" - formazione su turismo accessibile
		Formazioni onsite su accessibiltià (4 realtà)
9	Fenestrelle	Con-Tatto - attività di sensibilizzazione
		Formazione onsite su accessibiltià
		Vengio Anch'io - Visitare Luoghi S.M.A.R.T. - Gite Accessibili

	Comune	Attività
10	Pinerolo	Con-Tatto - attività di sensibilizzazione
		Formazione onsite su accessibiltià (1 realtà)
11	Bricherasio	Con-Tatto - attività di sensibilizzazione
12	Rorà	Con-Tatto - attività di sensibilizzazione
		Formazioni onsite su accessibiltià (2 realtà)
		Vengio Anch'io - Visitare Luoghi S.M.A.R.T. - Gite Accessibili
13	Bobbio Pellice	Con-Tatto - attività di sensibilizzazione
		Formazione onsite su accessibiltià (1 realtà)
14	San Secondo	Formazione Smart Working e Nomadi Digitali
		Con-tatto attività di sensibilizzazione
		Evento aperto per turismo accessibile
		Formazione onsite su accessibiltià (1 realtà)
		Vengio Anch'io - Visitare Luoghi S.M.A.R.T. - Gite Accessibili
15	Torino	Convegno area salute
16	Villar Pellice	Formazione onsite su accessibiltià (1 realtà)
		Vengio Anch'io - Visitare Luoghi S.M.A.R.T. - Gite Accessibili
17	Perosa Argentina	"Pratiche di Accessibilità" - formazione su turismo accessibile
		Formazione onsite su accessibiltià (1 realtà)
		Vengio Anch'io - Visitare Luoghi S.M.A.R.T. - Gite Accessibili
		Con-Tatto - attività di sensibilizzazione
18	Usseaux	Con-Tatto - attività di sensibilizzazione
19	Piossasco	Formazione onsite su accessibiltià (1 realtà)

Sinergie e collaborazioni

- Formazioni su CAA e autismo con CityFriend in Val D'Aosta.
- Formazione a Servizio Civile Ambientale.
- Progetto **WE-Pin -** *Valli Welfare Pinerolese*.
- Progetto dell'**Emporio Solidale** - progetto del territorio per Smart Villages.
- Progetto **DIGITAlp** - progetto di RBE per Smart Villages.
- Progetto **V.I.T.A.** - Valli Inclusive per un Turismo Accessibile.
- Percorso Turismo Accessibile con **CTP**.
- Protocollo d'intesa con il **Politecnico di Torino - Dipartimento Architettura e Design**.

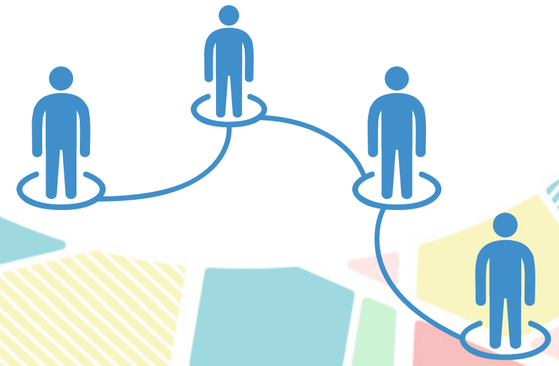

spazi S·M·A·R·T

Spazi di **M**ontagna per **A**ttività di **R**igenerazione del **T**erritorio

Formazione su smart working e nomadismo digitale

Spazi di Montagna per Attività di Rigenerazione del Territorio

- Condivisione buone pratiche
- Strategia di territorio







Nuove Idee per nuovi Territori
Incontri con il territorio

Spazi di Montagna per Attività di Rigenerazione del Territorio



- Momenti di confronto partecipato
- Condivisione di iniziative di sviluppo del territorio
- Dialogo tra progetti





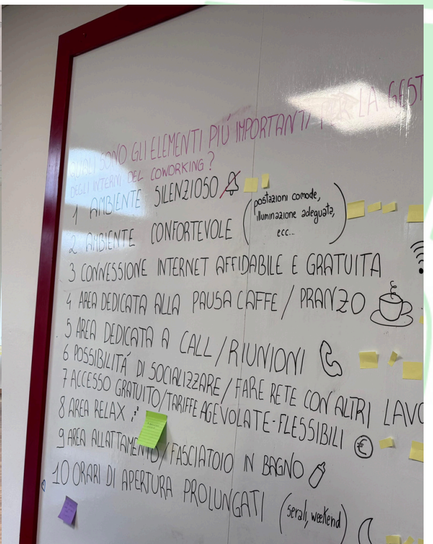

spazi S·M·A·R·T

Sviluppo di spazi generativi multiservizio, presidi di comunità

Spazi di Montagna per Attività di Rigenerazione del Territorio

Attivazione di uno **spazio coworking** cooperativo e polifunzionale

Attivazione protocollo d'intesa con il Politecnico di Torino



Villa Olanda

Hub rurale di comunità e innovazione

Rigenerazione delle aree interne attraverso luoghi di comunità

Antonio De Rossi

Professore ordinario del dipartimento di Architettura e Design del Politecnico di Torino

comunità S·M·A·R·T

Solidarietà in **M**ontagna per l'**A**ccessibilità
e il **R**ispetto di **T**utti/e

comunità S·M·A·R·T

Solidarietà in Montagna
per l'Accessibilità
e il Rispetto di Tutti/e

Coinvolgimento del territorio e attività di sensibilizzazione

Chiara Amparore
Progettista CSD - Diaconia Valdese

comunità S·M·A·R·T

Solidarietà in Montagna
per l'Accessibilità
e il Rispetto di Tutti/e

Percorsi di crescita comunitaria
Raccolta dei bisogni

- Raccolta dei **bisogni** e **ascolto** del territorio - "Dialoghi in Valle: Valli più accessibili e attrattive per chi le vive e chi le scopre"





risultati su:
https://territorismart.diaconiavaldese.org/

comunità S·M·A·R·T

Solidarietà in Montagna per l'Accessibilità e il Rispetto di Tutti/e

Percorsi di crescita comunitaria
Raccolta dei bisogni



PRINCIPALI TEMI EMERSI

1. L'accessibilità **non riguarda solo le barriere artichettoniche**
2. Serve **formazione e sensibilizzazione** dell'intera comunità
3. **Fare rete** tra le realtà locali aiuta a potenziare l'impatto dele iniziative
4. La comunità deve supportare il **processo di autonomia**
5. Servono **momenti di svago e attività accessibili**

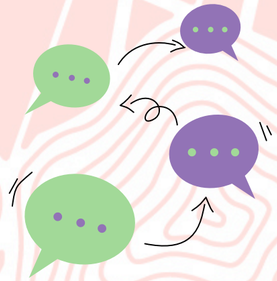

comunità S·M·A·R·T

Solidarietà in Montagna
per l'Accessibilità
e il Rispetto di Tutti/e

Attivazione del territorio e attività di sensibilizzazione

- Tavoli di lavoro con il territorio







- Incontri di **sensibilizzazione** *"Con-Tatto: l'accessibilità diventa esperienza"*

risultati su:
https://territorismart.diaconiavaldese.org/

comunità S·M·A·R·T

Solidarietà in Montagna
per l'Accessibilità
e il Rispetto di Tutti/e

Accessibilità del territorio, formazioni e consulenze

Manuela Monnet

Coordinatrice CSD - Diaconia Valdese

comunità S·M·A·R·T

Solidarietà in Montagna
per l'Accessibilità
e il Rispetto di Tutti/e

Inclusione come cambiamento di contesto

- **Pratiche di accessibilità**

Incontri itineranti tra pari per promuovere buone prassi ricettive e culturali nelle Valli.

- **Chiese Inclusive**

Incontri di formazione a catechisti, Pastori e membri di Chiesa su disabilità, autismo e disturbi specifici dell'apprendimento

- **Formazione on-site :**

Sopralluoghi diretti e consulenze personalizzate con report d'accessibilità per strutture locali.



comunità S·M·A·R·T

Incontri "Pratiche di Accessibilità"

Solidarietà in Montagna per l'Accessibilità e il Rispetto di Tutti/e

- 4 eventi territoriali esperienziali focalizzati sul valorizzare chi già applica standard di accessibilità nelle Valli.

Torre Pellice (25/11/25)
Disabilità complessa e contesti accoglienti, accessiblità museale







Prali (27/10/25)
Outdoor, ricettività, Special Olimpics CAA



Luserna San Giovanni (23/02/26) La catena dell'accessibilità, Demenza, Alzheimer



Perosa Argentina 26/03/26 Turismo accessibile : impatto economico e digitale



comunità S·M·A·R·T

Le Formazione On-site

Solidarietà in Montagna
per l'Accessibilità
e il Rispetto di Tutti/e

- **Sopralluoghi e audit** : incontri di 1.5 ore presso strutture ricettive e ristorative



- **Libretto di Comunicazione** : Vademecum con indicazioni base per accogliere persone con bisogni specifici



- **Scheda descrittiva** : documento personalizzato con punti di forza e margini di miglioramento

16 Realtà assistite : Hotel, ristoranti, Musei ed Enti di promozione (da ottobre 25 a giugno 26)



comunità S·M·A·R·T

Chiese Inclusive

Solidarietà in Montagna per l'Accessibilità e il Rispetto di Tutti/e

- Momenti formativi dedicati alle chiese del I Distretto

A partire dai bisogni rilevati e da precedenti studi e analisi

Tre incontri realizzati nel 2025:

- autismo e neurodivergenze
- disturbi dell'apprendimento
- approccio generale alla disabilità

2026:

- laboratorio sull'approccio all'inclusione con bambini e bambine degli oratori
- proposte di culto adattato



Chiese Inclusive

Solidarietà in Montagna
per l'Accessibilità
e il Rispetto di Tutti/e

- Competenze consolidate



  - Lettura precoce dei bisogni
  - Creazione di regole illustrate e agende
  - adattamento del contesto e non cura del singolo
  - strumenti per collaborare con le famiglie
  - strumenti per campi estivi

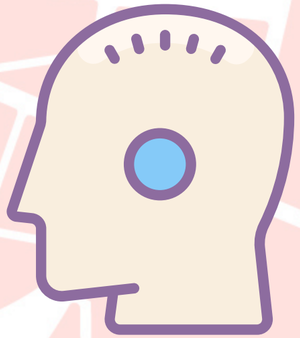





comunità S·M·A·R·T

gite&uscite S·M·A·R·T

Vengo anch'io:
Visitare luoghi smart

Solidarietà in Montagna
per l'Accessibilità
e il Rispetto di Tutti/e

Uscite accessibili sui territori delle Valli Valdesi

Sara Favout

Educatrice CSD - Diaconia Valdese

Video

territori S.M.A.R.T.²

Territori S.M.A.R.T.² Rigenerazione e Accessibilità

Turismo accessibile come motore di sviluppo del territorio

Susanna Gardiol

Direttrice GAL Escartons e Valli Valdesi

territori S.M.A.R.T.²

Territori S.M.A.R.T.² Rigenerazione e Accessibilità

Sportello di Informazione e Orientamento alla progettazione

Miriam Carretta

Progettista Freelance



Territorio più attrattivo, accessibile e inclusivo - comunità aperte e accoglienti

Nuove sinergie, nuovi progetti e iniziative - Valorizzare territori ai margini

Valore sociale ed economico - cambiamenti di prospettive



territori S.M.A.R.T

https://territorismart.diaconiavaldese.org/

Progetto sostenuto con i fondi **Otto per Mille della Chiesa Valdese** (Unione delle Chiese Metodiste e Valdesi)